Märkisches Medienhaus

Norwegische Fjorde 2022

mit dem Premium-Schiff MSC Poesia

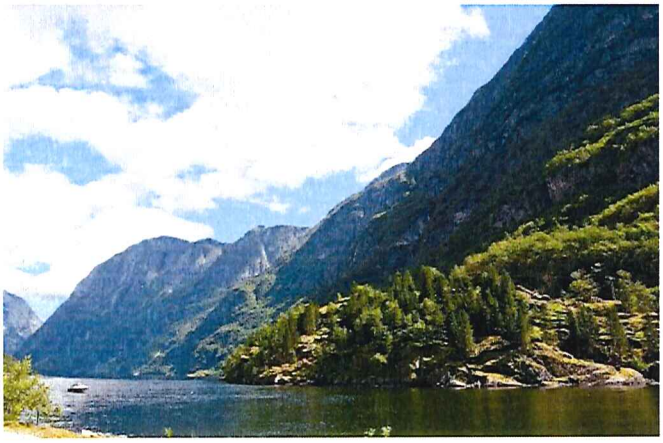

Viele Reisetermine zwischen Juni & September 2022

8 Tage / 7 Nächte

schon ab € 699,-

pro Person in der 2-Bett Innenkabine Bella

Liebe Leserin, lieber Leser,
wir freuen uns, Ihnen diese Kreuzfahrt an Bord der MSC POESIA vorstellen zu können. Kreuzen Sie durch Nord- & Ostsee und lassen Sie sich an Bord verwöhnen. Entdecken Sie die norwegischen Fjorde mit Bergen oder Stavanger und erleben Sie faszinierende Landschaften sowie bunte Städtchen. Die Metropolen Oslo und Kopenhagen stehen außerdem auf Ihrem Programm.

Ihre Reiseverläufe

Route 1: Abfahrten am 05.06.2022 / 31.07.2022 / 14.08.2022 / 28.08.2022

Tag	Hafen	Ankunftszeit	Abfahrtszeit
1	Optionale Anreise (PKW/BAHN)		
	Warnemünde, Einschiffung	-	17:00
2	Seetag	-	-
3	Bergen, Norwegen	08:00	18:00
4	Eidfjord, Norwegen	08:00	17:00
5	Kristiansand, Norwegen	12:00	19:00
6	Oslo, Norwegen	08:00	16:00
7	Kopenhagen, Dänemark	09:00	18:00
8	Warnemünde, Ausschiffung	07:00	-
	Optionale Rückreise (PKW/BAHN)		

Route 2: Abfahrten am 19.06.2022 / 03.07.2022

Tag	Hafen	Ankunftszeit	Abfahrtszeit
1	Optionale Anreise (PKW/BAHN)		
	Warnemünde, Einschiffung	-	17:00
2	Seetag	-	-
3	Stavanger, Norwegen	08:00	18:00
4	Eidfjord, Norwegen	08:00	17:00
5	Kristiansand, Norwegen	12:00	19:00
6	Oslo, Norwegen	08:00	16:00
7	Kopenhagen, Dänemark	09:00	18:00
8	Warnemünde, Ausschiffung	07:00	-
	Optionale Rückreise (PKW/BAHN)		

An- und Abreise mit der Deutschen Bahn nach/von Warnemünde

Damit Sie Ihre Bahn An- & Abreise bequem gestalten können, haben wir ein Arrangement mit der DEUTSCHEN BAHN AG getroffen: Ab allen Bahnhöfen der DB bieten wir Fahrkarten für die An- und Abreise nach/von Warnemünde zu **tagesaktuellen Preisen** an. Wir beraten Sie gern!

Bitte beachten Sie, dass bei An- & Abreise mit der Bahn die Transfers zum/vom Hafen nicht inklusive sind.

Wenn Sie Bahnfahrkarten über RIW Touristik GmbH buchen, dann handelt es sich bei diesen Fahrkarten um den sog. Flexpreis Touristik. Dieser Preis ist strecken- und tagesbezogen, jedoch ohne Zugbindung. Die Fahrt kann ausschließlich an dem auf der Fahrkarte vermerkten Datum angetreten werden. Der Preis der Fahrkarte beinhaltet eine Sitzplatzreservierung, die Sie selbst an einem beliebigen DB-Zentrum oder Bahn-Automaten mit Ihrer Bahntix-Nummer vornehmen können. Der Flexpreis Touristik gilt auf den Strecken der Deutschen Bahn AG in allen Zügen der DB, ICE, ICE-Sprinter, EC/IC, IRE, RE, RB, S-Bahn. Eine Stornierung bis 1 Tag vor Reiseantritt wird mit einem zusätzlichen Entgelt von € 29 pro Person und Fahrkarte berechnet. Es gelten die Beförderungsbedingungen der DB AG.

An- und Abreise mit dem eigenen PKW

Gern vermitteln wir Ihnen einen Parkplatz für die Dauer der Kreuzfahrt.
Außenstellplatz: ab € 99,- pro PKW
Hallenstellplatz: ab € 139,- pro PKW

- Kostenloser Shuttle- und Kofferservice
- Modernste Kameraüberwachung und Sicherheitsdienst
- Vollumfänglicher Versicherungsschutz

Ihr Premium-Schiff: MSC POESIA mit deutschsprachiger Bordbetreuung

Fast 1.300 Kabinen verteilen sich auf 13 ausgedehnte Passagierdecks, die eine moderne Ausstattung sowie die besten Möglichkeiten für Erholung und Komfort bieten. 4 Restaurants und 9 Bars stehen fürs leibliche Wohl zur Verfügung und das Kino, das Casino, die Diskothek und das Theater sorgen für Unterhaltung. Das Wellness-Center mit über 1.100 qm sowie diverse Sporteinrichtungen laden Sie ein, sich zu erholen; an den beiden Pools und auf dem Sonnendeck haben Sie Gelegenheit, sich zu entspannen.

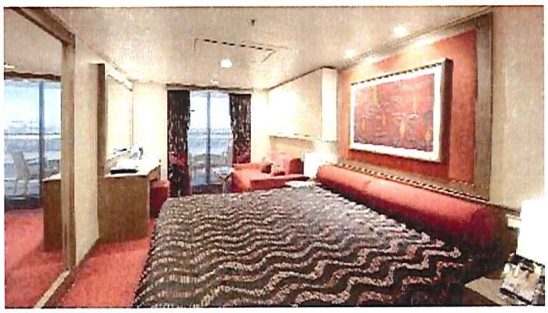

Ihre Kabinen

Die Innenkabinen haben eine Größe von ca. 14 qm, die Kabinen mit Meerblick von ca. 17 qm; die Balkonkabinen sind mind. 16 qm groß. Die Suiten mit Balkon haben zusätzlich eine geräumige Garderobe und sind ca. 25 qm groß. Alle Kabinen sind mit Klimaanlage, 2 Einzelbetten (auf Wunsch zum Doppelbett wandelbar), Badezimmer mit Dusche/WC, TV, Telefon, Minibar und Safe ausgestattet.

Essen & Trinken

Eine Auswahl aus 5 vorzüglichen Dinner-Lokalen verspricht für jeden Geschmack etwas. Zudem sorgen zahlreiche Bars und Lounges an Bord für Atmosphäre.

Unterhaltung

Genießen Sie exklusive Shows in innovativen Lounges wie der Pigalle Lounge oder dem Teatro Carlo Felice. Jüngere Gäste sind im Vergnügungspark und Sportzentrum mit Sport, Spielen, Partys und Disko rundum glücklich.

Sonstiges

Bordsprachen: Englisch, Italienisch, Spanisch, Französisch, Deutsch, brasilianisches Portugiesisch

Leistungen inklusive

- 7 Übernachtungen in der gebuchten Kategorie
- Hotel-Service-Gebühr (Wert € 70,- pro Kabine, bei Buchung bis 30.06.2021)
- Vollpension an Bord
- Wasser, Tee & Kaffee an Selbstbedienungs-Stationen im Buffet-Restaurant
- Galaabend
- Deutschsprachige Betreuung an Bord
- Nutzung der Bordeinrichtungen
- Zusätzlich bei **FANTASTICA**: Auf Wunsch Frühstück auf der Kabine * Priorität bei der Vergabe der Tischzeiten in den Hauptrestaurants * 24-Stunden-Zimmerservice ohne Servicegebühr * 50 % Rabatt auf Fitness-Kurse wie z.B. Yoga
- Zusätzlich bei **AUREA**: All-inclusive Getränkepaket Easy * Spa-Paket mit Willkommenscocktail, Massage nach Wahl, Wellness-Beratung, uneingeschränkte Nutzung des Thermalbades * bevorzugte Einschiffung * Zugang zum Top Sonnendeck

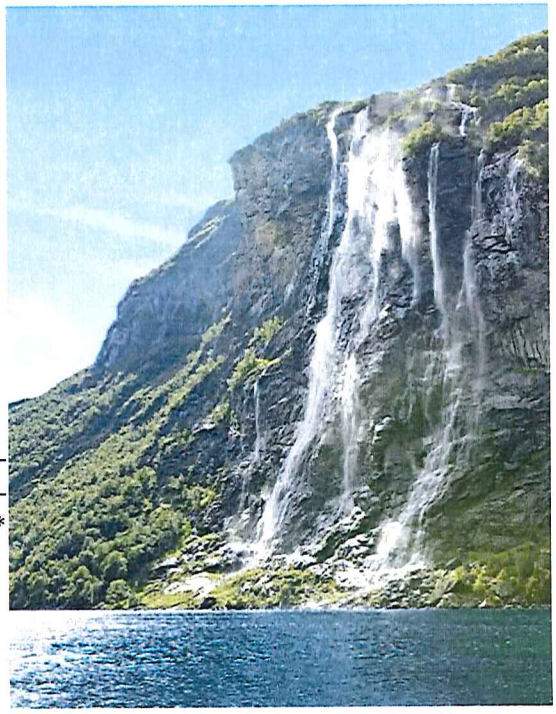

Nicht enthaltene Leistungen: An- und Abreise, Landausflüge, Trinkgelder, persönliche Ausgaben, Reiseversicherung. Wir empfehlen den Abschluss einer Reiserücktrittskostenversicherung. Alle nicht genannten Leistungen.

Ihre Reisetermine & Sonderpreise

Saison A: 05.06. – 12.06.2022 / 19.06. – 26.06.2022 / 28.08. – 04.09.2022
Saison B: 14.08. – 21.08.2022
Saison C: 03.07. – 10.07.2022 / 31.07. – 07.08.2022

Kat.	Kabinentyp	Saison A	Saison B	Saison C
I1	2-Bett Innen Bella	699,-	749,-	799,-
I2	2-Bett Innen Fantastica	749,-	799,-	849,-
O1*	2-Bett mit Meerblick Bella	849,-	899,-	949,-
O2	2-Bett mit Meerblick Fantastica	899,-	949,-	999,-
B1	2-Bett Balkon Bella	929,-	969,-	1.029,-
B2	2-Bett Balkon Fantastica	1.029,-	1.069,-	1.129,-
B3	2-Bett Balkon Aurea	1.399,-	1.449,-	1.499,-

**teilweise mit Sichtbehinderung*

Bei Buchung ab 01.07.2021 fällt die obligatorische Hotel-Service-Gebühr durch MSC an: 10 Euro pro Person/Tag. // Ausflüge sind nicht im Preis enthalten, sie können zugebucht werden.

Reisedokumente: Deutsche Staatsbürger benötigen einen Personalausweis oder Reisepass. Staatsbürger anderer Nationen informieren wir gern vor der Buchung über Ihre Einreisebestimmungen – bitte geben Sie uns Ihre Nationalität vor der Buchung an. // **Hinweis:** Diese Reise ist grundsätzlich nicht für Personen mit eingeschränkter Mobilität geeignet. Barrierefreie Kabinen sind auf Anfrage und nach Verfügbarkeit buchbar - Personen mit eingeschränkter Mobilität beraten wir vor der Buchung der Kreuzfahrt. // Auf den MSC Schiffen werden sechs Hauptsprachen: Deutsch, Englisch, Italienisch, Französisch, Spanisch und brasilianisches Portugiesisch gesprochen. Die Häufigkeit der angewendeten Sprachen an Bord hängt von der Gesamtzahl der gebuchten Gruppen/Gäste ab, die aus dem Land mit der jeweiligen Sprache kommen. Die Informationsbroschüren in den Kabinen sowie alle gedruckten Materialien an Bord sind auf Deutsch verfügbar. Die Sprachen der Menükarten variieren je nach Zielgebiet. // Hinweis: Sollte Ihr Reisetermin pandemiebedingt abgesagt werden, informiert Sie der Veranstalter. Sie haben dann die Möglichkeit, kostenfrei auf einen anderen Termin umzubuchen, eine Gutscheinlösung zu akzeptieren oder sich Ihre Zahlung/en erstatten zu lassen.

Buchung und Beratung

Märkisches Medienhaus
Leserreisen
Kellenspring 6, 15230 Frankfurt (Oder)
Telefon: 03 35 / 55 30 –4 13 und –4 14, Fax: -4 18
Montag bis Freitag von 08:00 bis 15:30 Uhr
E-Mail: Leserreisen@moz.de
moz.de/leserreisen

Änderungen vorbehalten. **Reiseveranstalter:** RIW Touristik GmbH, Georg-Ohm-Str. 17, 65232 Taunusstein. Es gelten die Reisebestätigung, die Sie nach Buchung erhalten und die AGB der RIW Touristik GmbH. Mit Aushändigung des Sicherungsscheines ist eine Anzahlung in Höhe von 20 % des Reisepreises fällig. Restzahlung 30 Tage vor Reiseantritt, anschließend erhalten Sie Ihre Reiseunterlagen. Verfügbarkeit, Druck- und Satzfehler vorbehalten.